



**SCUOLA ELEMENTARE PARITARIA “SAN FRANCESCO SAVERIO”  
CM AV1E008005  
SCUOLA MATERNA PARITARIA “SANTA CONCORDIA”  
CM AV1A008007  
Via Conservatorio, 58  
83031 ARIANO IRPINO (AV)**

---

In riferimento agli obblighi introdotti dall’articolo 58, commi 5, del Decreto Legge 25 maggio 2021, n. 73 (Decreto sostegni bis: fondi alle Scuole Paritarie e relativi adempimenti) pubblichiamo i dati richiesti in ottemperanza a quanto previsto.

TESTO DI LEGGE	ADEMPIMENTI PER LE SCUOLE DELL'INFANZIA PARITARIA “SANTA CONCORDIA”	
	<b>ISTITUZIONE AUTONOMA SCOLASTICA PARITARIA:</b>	
	- Denominazione:	<b>Scuola Primaria Paritaria “San Francesco Saverio”</b>
	- Cod. meccanografico:	<b>AV1E008005</b>
	- Indirizzo:	<b>Via Conservatorio, 58</b>
	- CAP:	<b>83031</b>
	- Comune:	<b>Ariano Irpino (AV)</b>
	- Natura giuridica dell'Ente:	<b>Ecclesiastico</b>

a) l'organizzazione interna, con particolare riferimento all'articolazione degli uffici e all'organigramma;	<b>ORGANIZZAZIONE INTERNA:</b>	
	- N. Classi:	<b>5</b>
	- Responsabile della Scuola:	<b>Legale rappresentante</b>
	- Coordinatore/trice con insegnamento:	<b>Si</b>
	- SCUOLA PRIMARIA: Docenti n.:	<b>8</b>
	- SCUOLA PRIMARIA: Personale non docente n.:	<b>1</b>
	- Ufficio di Segreteria n.:	<b>1</b>

**ORGANIGRAMMA DELLA SCUOLA PRIMARIA PARITARIA "SAN FRANCESCO SAVERIO"**

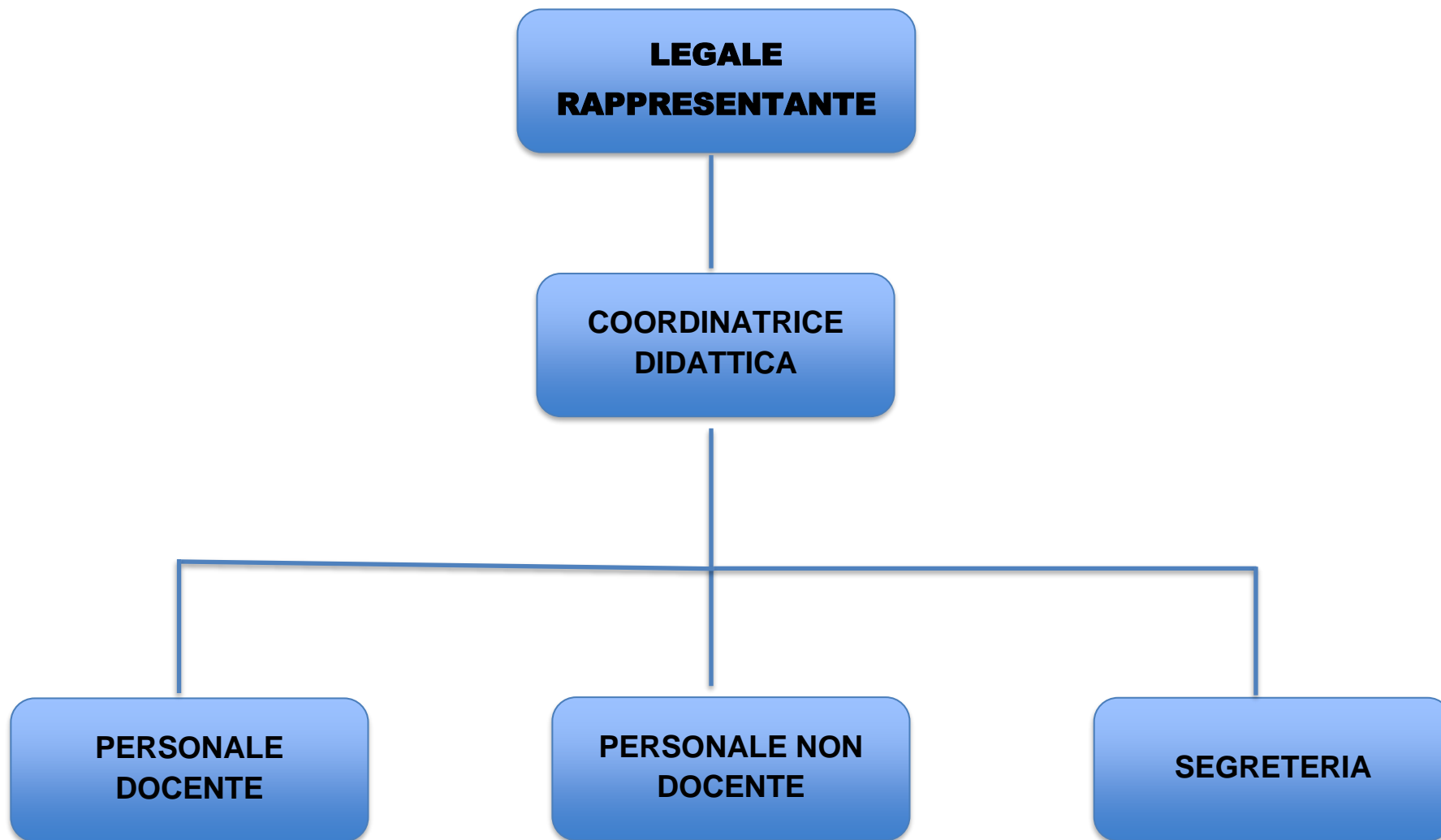

b) le informazioni relative ai titolari di incarichi di collaborazione o consulenza, compresi gli estremi dell'atto di conferimento dell'incarico, il curriculum vitae e il compenso erogato;	<b>INCARICHI DI COLLABORAZIONE O CONSULENZA:</b>	
	"Nell'anno scolastico 2020 - 2021 non ci siamo avvalsi di collaboratori esterni	
c) il conto annuale del personale e delle relative spese sostenute, con particolare riferimento ai dati relativi alla dotazione organica e al personale effettivamente in servizio e al relativo costo, nonché i tassi di assenza;	<b>COSTO DEL PERSONALE:</b>	
	- il costo complessivo annuale del personale dipendente, relativo all'esercizio 2020 ammonta ad euro:	<b>78.783,97</b>
	- il tasso di assenza percentuale di tutto il personale nell'a.s. 2020/2021 è del:	<b>0%</b>
d) i dati relativi al personale in servizio con contratto di lavoro non a tempo indeterminato;	<b>PERSONALE A TEMPO DETERMINATO:</b>	
	- Docenti n.:	<b>0</b>
	- Personale non docente n.:	<b>0</b>
e) i documenti e gli allegati del bilancio preventivo e del conto consuntivo;	<b>DOCUMENTI E ALLEGATI AL BILANCIO:</b>	
		<b>Il bilancio e gli eventuali relativi allegati sono conservati presso la segreteria della scuola</b>

f) le informazioni relative ai beni immobili e agli atti di gestione del patrimonio.	<b>I BENI IMMOBILIARI</b>	
<b>INFORMAZIONI</b>	<b>DATI</b>	<b>DATI</b>
<b>GENERALE</b>	<b>INDIRIZZO</b>	<b>VIA CONSERVATORIO, 58</b>
	<b>TITOLO DI POSSESSO</b>	<b>L'ENTE GESTORE E' IL PROPRIETARIO</b>
	<b>SCUOLE PRESENTI</b>	<b>INFANZIA AV1A008007</b> <b>PRIMARIA AVE008005</b>
<b>SPAZI</b>	<b>MENSA</b>	<b>Sì</b>
	<b>TEATRO</b>	<b>Sì</b>
	<b>AULA INFORMATICA</b>	<b>Sì</b>
	<b>SPAZI ESTERNI</b>	<b>Sì</b>